

COMUNE DI OSILO

PROVINCIA DI SASSARI

VARIANTE AL PIANO PARTICOLAREGGIATO DEL CENTRO STORICO ZONA A1

REGIONE AUTONOMA DELLA SARDEGNA
 PROVINCIA DI SASSARI
 GRAFICO N. 22
 Per il provvedimento emesso al sensi della legge
 n. 8-9-1939 n. 1497 vedi grafico numero 1119

Regione Aut. della Sardegna
 Albo degli Architetti
 01 MAR. 2001
 PROT. N. 2431 POS. N. 86/89

Dott. Arch. Pier Paolo Ganadu

Piazza Castello, 11 - tel. 079/23.57.97

Tavola n.	Elaborato:
4. 6.1	ISOLATO 6: SCHEDE NORMATIVE PARTE PRIMA

Scala:	Data: Ottobre 96	Agg.:	Agg.:
--------	------------------	-------	-------

Il Progettista

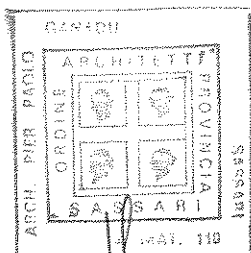

Ganadu

Il Sindaco

[Signature]



Il Capo Ufficio Tecnico

IL RESPONSABILE
 DELL'UFFICIO TECNICO
 (Geom. ANTONIO PINTIUS)

[Signature]

ZONA A 1	SCHEDA N. 6.01	ISOLATO N. 6	UNITA' N. 01
UBICAZIONE UNITA': via Marsala snc			
DATI CATASTALI: TERRENI - Foglio 71 - Mappale 77- FABBRICATI - Foglio 71A Mappale 77			

STRALCIO PLANIMETRIA CATASTO URBANO	STRALCIO PLANIMETRIA DI PIANO PART.

DOCUMENTAZIONE FOTOGRAFICA

ZONA A 1	SCHEDA N. 6.02	ISOLATO N. 6	UNITA' N. 02
UBICAZIONE UNITA': via Marsala n. 12			
DATI CATASTALI: TERRENI - Foglio 71 - Mappale 78- FABBRICATI - Foglio 71A Mappale 78			

STRALCIO PLANIMETRIA CATASTO URBANO	STRALCIO PLANIMETRIA DI PIANO PART.

DOCUMENTAZIONE FOTOGRAFICA

ZONA A 1	SCHEDA N. 6.03	ISOLATO N. 6	UNITA' N. 03
UBICAZIONE UNITA': via Marsala snc			
DATI CATASTALI: TERRENI - Foglio 71 - Mappale 80- FABBRICATI - Foglio 71A Mappale 80			

STRALCIO PLANIMETRIA CATASTO URBANO	STRALCIO PLANIMETRIA DI PIANO PART.
<p>A cadastral urban planimetry sketch showing a cluster of lots. Lot 75 is at the top right. Below it are lots 76, 77, 78, 79, 80, and 81. To the left of these are lots 82, 83, 84, 86, and 87. Further down are lots 263, 264, and 265. Streets shown include 'Marsala', 'Via Duchi di G.', and 'Via E. Leon'. The sketch is a line drawing with lot numbers and street names.</p>	<p>A planimetry sketch of the building unit showing numbered lots. Lots 3, 4, and 5 are at the top left. Below them are lots 6 and 5. Further down are lots 3, 4, and 5. To the right are lots 1, 2, and 3. Below these are lots 4 and 5. Further down are lots 1, 14, and 1. At the bottom are lots 1, 19, 2, 3, 4, 18, 5, and 6. Streets shown include 'MARSALA', 'LANUNTA', and 'VIA'. The sketch is a line drawing with lot numbers and street names.</p>

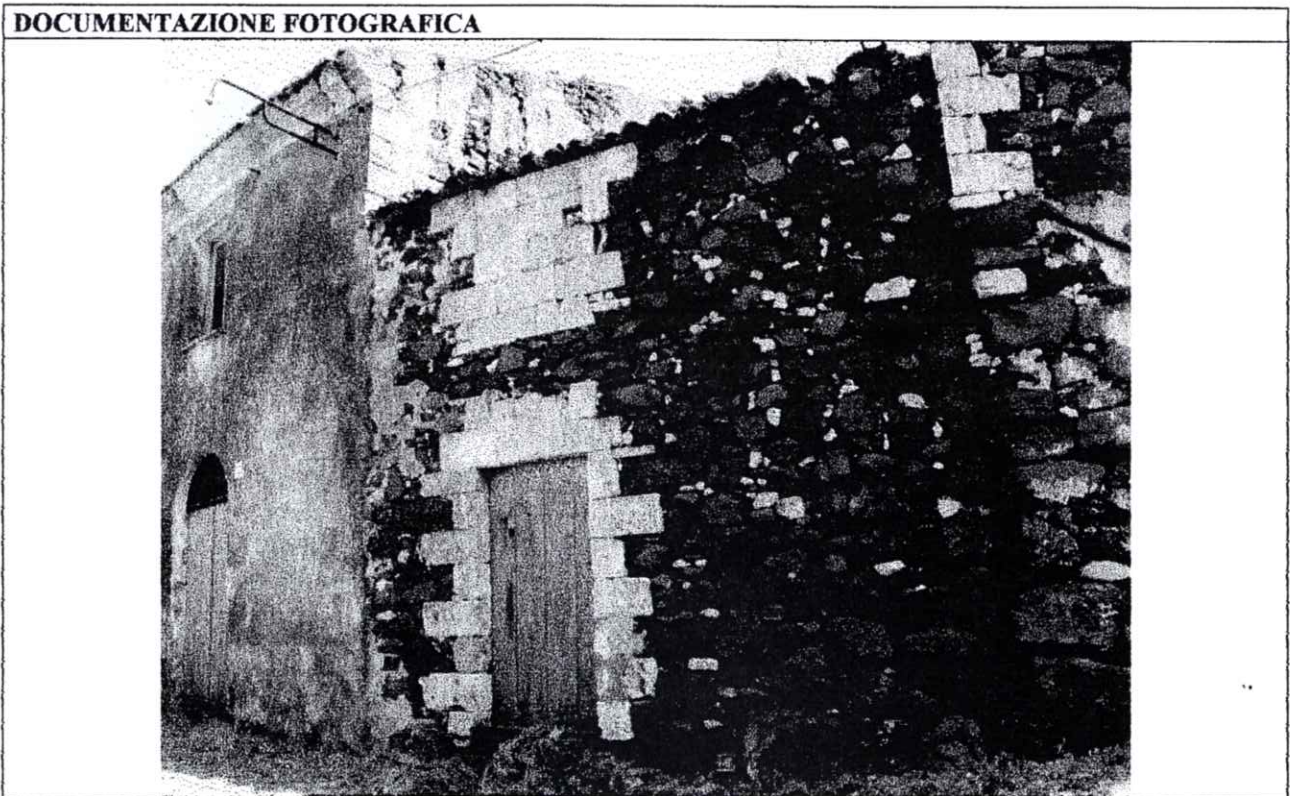

ZONA A 1	SCHEDA N. 6.04	ISOLATO N. 6	UNITA' N. 04
UBICAZIONE UNITA': via Marsala n. 10			
DATI CATASTALI: TERRENI - Foglio 71 - Mappale 80- FABBRICATI - Foglio 71A Mappale 80			

STRALCIO PLANIMETRIA CATASTO URBANO	STRALCIO PLANIMETRIA DI PIANO PART.
<p>This is a cadastral urban planimetry map. It shows a grid of lots with various numbers. Lot 75 is at the top right. Below it are lots 76, 77, 78, 79, 80, 81, 86, 87, 84, and 83. Further down are lots 263, 264, and 265. Streets shown include Marsala, Via Duchid'ite, Via Vanunta, and Via Elena.</p>	<p>This is a detailed planimetry map of the specific unit. It shows a cluster of lots. Lot 5 is circled. Other lots shown include 1, 2, 3, 4, 6, 14, 18, 19, 20, and 23. Street names include Marsala, Vanunta, and Via.</p>

DOCUMENTAZIONE FOTOGRAFICA

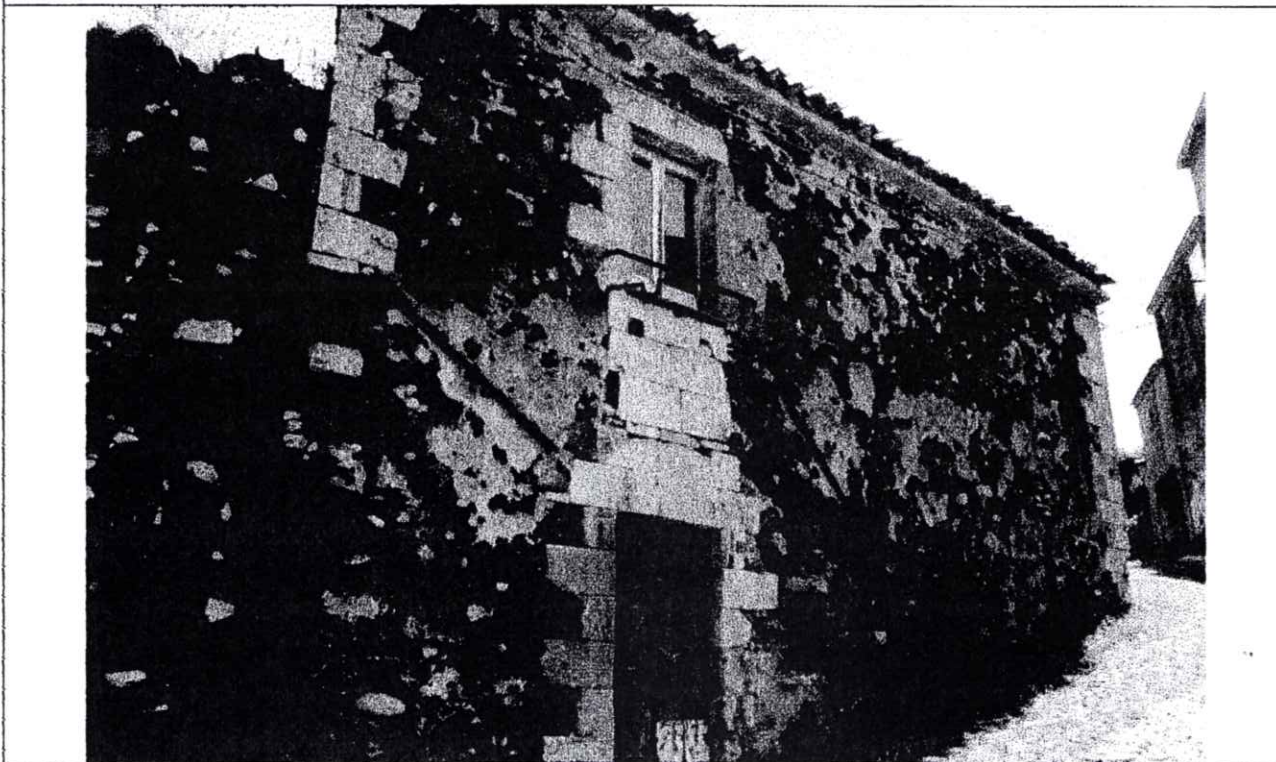

ZONA A 1	SCHEDA N. 6.05	ISOLATO N. 6	UNITA' N. 05
UBICAZIONE UNITA': via Eleonora D'Arborea n. 14			
DATI CATASTALI: TERRENI - Foglio 71 - Mappale 81- FABBRICATI - Foglio 71A Mappale 81			

STRALCIO PLANIMETRIA CATASTO URBANO	STRALCIO PLANIMETRIA DI PIANO PART.

DOCUMENTAZIONE FOTOGRAFICA

ZONA A 1	SCHEDA N. 6.06	ISOLATO N. 6	UNITA' N. 06
UBICAZIONE UNITA': via Marsala			
DATI CATASTALI: TERRENI - Foglio 71 - Mappale 76- FABBRICATI - Foglio 71A Mappale 76			

STRALCIO PLANIMETRIA CATASTO URBANO	STRALCIO PLANIMETRIA DI PIANO PART.

DOCUMENTAZIONE FOTOGRAFICA
This area is currently blank